



Version Novembre 2016

Grange Navazza

Centre de séminaire et
de conférence

Règlement de location



Administration

Ville de Lancy
Patricia Metry
Route du Grand-Lancy 41
1212 Grand-Lancy
Tél. 022 706 15 71

1.0 Descriptif du lieu et installations

La Grange Navazza est située sur la ceinture urbaine, à 10 minutes du centre de Genève et dans l'environnement calme et verdoyant du parc Navazza-Oltramare, au centre de la commune de Lancy. Un lieu idéal pour l'organisation de vos séminaires, cours de formation, conférences ou tout autre événement nécessitant des équipements audio-visuels modernes et performants. Elle est accessible aux personnes handicapées.

La Grange Navazza est composée de deux espaces distincts :

- La salle de réception au rez-de-chaussée (140m²)
- La salle de conférence au 1er étage (140m²)

La salle de réception (100 personnes)



Destinée à la restauration, elle est desservie par une cuisine entièrement équipée et s'ouvre sur une terrasse prévue pour 50 personnes assises.

Mobilier à disposition

- 14 tables rondes diamètre 160 cm, nappages et serviettes
- 120 chaises
- Couverts et vaisselles pour 100 personnes
- Chaises, tables et parasols pour la terrasse.

La salle de conférence



Située au 1^{er} étage, elle peut accueillir jusqu'à 100 personnes. Divers aménagements sont envisageables sur demande. Un coin café-lunch attenant à la salle est à disposition pour les pauses.

Mobilier à disposition

- 20 tables rectangulaires (180/80 cm)
- 120 chaises
- 6 tables de bar et vaisselle pour le coin café

Matériel audio-visuel à disposition

- Ecran 3.50 x 3.50 m. avec commande électrique
- Projecteur vidéo/data
- Rétroprojecteur
- Flipchart
- Amplificateur
- Colonne Hi-Fi
- Set microphone main + cravate
- Connexion informatique
- Liaison Internet, liaison sans fil

2.0 Conditions de location

Jours et horaires de location

- Du lundi au jeudi de 8h00 à 2h00
- Le vendredi de 8h00 à 15h00

Visite des lieux (sur rendez-vous)

Patricia Metry
Tél. 022 706 15 71
p.metry@lancy.ch

Boissons et restauration



Les traiteurs suivants travaillent avec la Ville de Lancy et sont prêts à vous offrir des conditions avantageuses.

Party Service Migros

- Tél. 058 574 53 17
- traiteur@migrosgeneve.ch
- www.party-service-migros.ch

Eldora Traiteur

- Tél. 022 753 93 30
- www.eldora-traiteur.ch/

PRO

- Tél 022 879 55 00
- www.pro-geneve.ch

3.0 Assurances

Tout locataire doit être couvert par une assurance en responsabilité civile incluant les risques d'accidents liés au déroulement de l'événement qu'il organise. La Ville de Lancy ne peut être tenue pour responsable en cas de vol ou de dégâts survenu à la Grange Navazza pendant la durée de la location.

4.0 Procédure de location et facturation

Après la visite des lieux et l'acceptation du présent règlement et des tarifs de location, veuillez prendre contact avec Mme Patricia Metry, tél. 022 706 15 71 afin de choisir une ou plusieurs dates de locations.

Confirmation de la réservation

Retourner le contrat de location complété et signé. Un acompte correspondant au 50% du montant total de la location sera facturé. Une fois le contrat signé et l'acompte versé, la location est ferme et définitive.

Annulation

Toute annulation doit être annoncée à l'administration communale par écrit.

- Jusqu'à 30 jours avant la date de location, l'acompte n'est pas remboursé
- Jusqu'à 15 jours avant la date de location, le 75% de la location est dû
- Passé ce délai le montant intégral est facturé.

Facture finale

Une facture finale comprenant le solde de la location et les éventuels frais supplémentaires est envoyée après la manifestation.

5.0 Tarifs de location

Salles	1 journée (dès 5 heures d'activité)	½ journée (1 à 4 heures d'activité)
Salle de conférence*		
Entreprises et institutions domiciliées à Lancy	600.00	350.00
Hors Lancy	700.00	450.00
Salle de réception**		
Entreprises et institutions domiciliées à Lancy	400.00	600.00
Hors Lancy		
L'ensemble du centre**		
Entreprises et institutions domiciliées à Lancy	920.00	560.00
Hors Lancy	1'180.00	750.00



Ces tarifs comprennent la location de la salle, l'utilisation du mobilier et du matériel, le nettoyage de la salle, l'électricité et le chauffage. **TVA incluse**

* **Inclus dans le prix de location** : écran, projecteur vidéo/data, rétroprojecteur, un flipchart, amplificateur, colonne Hi-Fi, set microphone main +cravate, connexion informatique, liaison Internet.

** **Frais supplémentaires** : vaisselle (par 100 pièces) Fr. 7.- pièce, nappe Fr. 8.- pièce, serviette Fr. 1.50.- pièce.

6.0 Plan et photos de la salle de conférence

1er étage - 140 m² – 100 personnes au maximum
↓

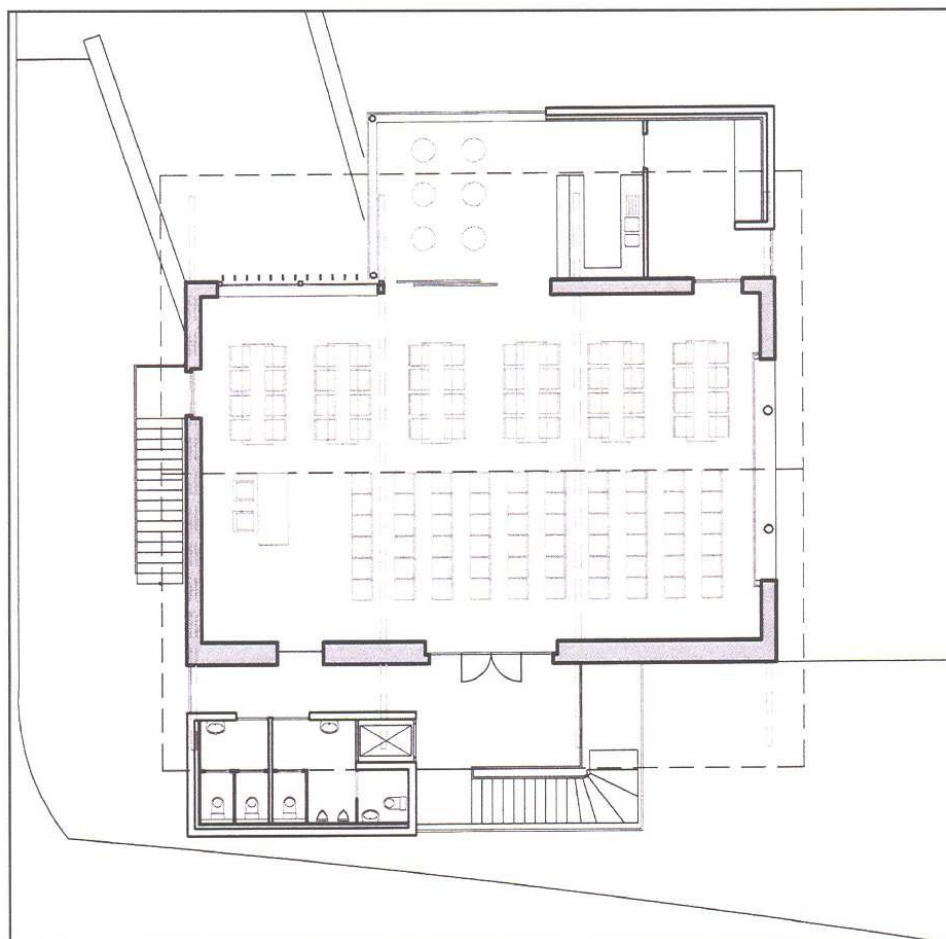

7.0 Plan et photos de la salle de réception

Rez-de-chaussée - 140 m2 – 100 personnes au maximum
↓

